

ΕΛΛΗΝΙΚΗ ΔΗΜΟΚΡΑΤΙΑ
ΥΠΟΥΡΓΕΙΟ ΠΑΡΑΤΑΞΗΣ & ΑΣΦΑΛΕΙΑΣ
ΠΕΡΙΦΕΡΕΙΑΚΗ ΔΙΕΥΘΥΝΣΗ ΠΕΙΡΑΙΑΣ
Αρ. Πρωτ.: 16716
Ημερομηνία: 6-12-12

ΜΕ ΑΠΟΔΕΙΞΗ

ΚΑΤΕΠΕΙΓΟΝ

20X
7-12-12

ΠΡΟΣ:

Όπως Πίνακας Αποδεκτών

ΣΤΡΑΤΟΛΟΓΙΚΗ ΥΠΗΡΕΣΙΑ ΠΕΙΡΑΙΑ
ΤΜΗΜΑ 2°

Τηλέφ: 2131501735 FAX: 210 3413849
Φ.437/1/22668

ΚΟΙΝ:

Σ. 8575

Αθήνα, 20 Νοε 2012

ΘΕΜΑ: Πρόσκληση Παρουσίασης Στρατευσίμων Κλάσεως 2016 (Γεννηθέντων το έτος 1995) στα Στρατολογικά Γραφεία για κατάθεση Δελτίου Απογραφής (ΔΑ).

ΣΧΕΤ: α. Άρθρο 10 ν.3421/05 (ΦΕΚ 302/13-12-05, τΑ').
β. Φ. 429.1/53/158328/Σ.1962/29-12-05/Κοινή Απόφ. Υπουργών Εξωτερικών, Εσωτερικών, Δημόσιας Τάξης και ΥΦΕΘΑ.

1. Σας γνωρίζουμε ότι σύμφωνα με τα σχετικά οι στρατεύσιμοι της **κλάσεως 2016 (γεννημένοι το έτος 1995)** που είναι γραμμένοι στα Μητρώα Αρρένων Περιφερειακής Ενότητας Πειραιά και Νήσων καθώς και οι λοιποί διαμένοντες στο Νομό Αττικής, είναι υποχρεωμένοι να καταθέσουν **Δελτίο Απογραφής από 2 Ιανουαρίου 2013 έως και 28 Φεβρουαρίου 2013** στο Στρατόπεδο «Βασιλοπούλου» Οδός: Πέτρου Ράλλη -2- (Ρουφ) Ταύρος ΤΚ: 11855 Αττικής, ή στα **Κέντρα Εξυπηρέτησης Πολιτών (ΚΕΠ).**

2. Επειδή η διαδικασία απογραφής και η επιτυχής έκβασή της στηρίζεται κατά κύριο λόγο στη σωστή και ευρεία ενημέρωση των στρατευσίμων, παρακαλούμε για την ακριβή και έγκαιρη ειδοποίηση των ενδιαφερομένων σχετικά με τα παρακάτω:

α. Όσοι είναι εγγεγραμμένοι σε Μητρώα Αρρένων Δήμου ή Κοινότητας εκτός του Νομού Αττικής και διαμένουν σε οποιοδήποτε Δήμο του Νομού Αττικής, μπορούν προς διευκόλυνσή τους να προσέλθουν οποιαδήποτε εργάσιμη ημέρα από **02 Ιανουαρίου 2013 έως και 28 Φεβρουαρίου 2013** να καταθέσουν Δελτίο Απογραφής.

β. **Με το συμπληρωμένο Δελτίο Απογραφής υποβάλλεται και Φωτοτυπία των δύο όψεων της αστυνομικής ταυτότητας ή των σελίδων του διαβατηρίου τους με τα ληξιαρχικά τους στοιχεία ή εφόσον στερούνται τέτοιων εγγράφων, πιστοποιητικό Δήμου ή Κοινότητας, περί εγγραφής τους στα μητρώα αρρένων που φέρει φωτογραφία τους.**

γ. **Όσοι πάσχουν από σοβαρά προβλήματα υγείας υποβάλλουν και Ιατρική Γνωμάτευση ή Βεβαίωση, στην οποία θα περιγράφεται με σαφήνεια η πάθηση.**

δ. **Όσοι παραβαίνουν τις παραπάνω υποχρεώσεις τους, υπέχουν, τις παρακάτω πρόσθετες στρατιωτικές υποχρεώσεις:**

(1) **Ενός (1) μηνός,** σε περίπτωση εκπρόθεσμης υποβολής του

Δελτίου
Απογραφής.

.1.

-2-

(2) Δύο (2) μηνών, σε περίπτωση μη υποβολής του Δελτίου Απογραφής.

(3) Τριών (3) μηνών, σε περίπτωση αναγραφής στο Δελτίο Απογραφής ανακριβών στοιχείων ή κατάθεσης ανακριβών δικαιολογητικών.

3. Οι εμπλεκόμενοι αποδέκτες προς ενέργεια , στους οποίους αποστέλλεται το παρόν, παρακαλούνται για τις δικές τους κατεπείγουσες ενέργειες, ώστε το περιεχόμενό του να καταστεί γνωστό στους στρατεύσιμους με οποιοδήποτε κατά την κρίση τους πρόσφορο τρόπο .

α. Συγκεκριμένα , η Περιφερειακή Ενότητα Πειραιά, η Περιφερειακή Ενότητα Νήσων και οι Δήμοι –τα Δημοτικά Διαμερίσματα και οι Κοινότητες που περιλαμβάνονται στον Πίνακα Αποδεκτών , παρακαλούνται να ενημερώσουν τους στρατεύσιμους καθώς και τα ΚΕΠ της αρμοδιότητάς τους και να δημοσιοποιήσουν τα συνημμένα Παραρτήματα του παρόντος Προγράμματος με οποιοδήποτε κατά την κρίση τους πρόσφορο και αποτελεσματικό τρόπο (π.χ. τοπικές εφημερίδες, τοπικοί ραδιοφωνικοί σταθμοί, τοπικοί τηλεοπτικοί σταθμοί).

β. Τα Νομαρχιακά Γραφεία της Δευτεροβάθμιας Εκπαίδευσης παρακαλούνται όπως αποστείλουν προς ενημέρωση τα συνημμένα Παραρτήματα το συντομότερο δυνατόν σε όλα τα Δημόσια – Ιδιωτικά Λύκεια , ΙΕΚ και Τεχνικές Σχολές της αρμοδιότητάς τους , με τη σχετική υπόδειξη της ευρύτερης κατά το δυνατόν ενημέρωσης όλων των νέων .

γ. Τέλος, οι Διευθυντές των Λυκείων – Σχολών Δευτεροβάθμιας Εκπαίδευσης να μεριμνήσουν, ώστε το περιεχόμενο των Παραρτημάτων να καταστεί γνωστό σε όλους τους μαθητές με έτος γέννησης 1995 πριν τις διακοπές των Χριστουγέννων και να τους υπενθυμίζουν τακτικά την υποχρέωσή τους για κατάθεση ΔΑ το αργότερο μέχρι την **28 Φεβ 2013**.

4. **Επιπλέον τονίζεται για ακόμη μία φορά ότι η κατάθεση των Δελτίων Απογραφής (ΔΑ) μπορεί να γίνεται από τους στρατεύσιμους και στα κατά τόπους Κέντρα Εξυπηρέτησεως Πολιτών (ΚΕΠ) των Δήμων και Κοινοτήτων .**

5. **Για κάθε αμφιβολία ή απορία μπορείτε να απευθύνεστε στο Γραφείο μας κάθε εργάσιμη ημέρα και ώρα και στα τηλέφωνα : 2131501732, 2131501736 , 2131501735, FAX :2013413849 ή email: sgpeiraia@stratologia.gr**

Ακριβές Αντίγραφο

Ανχης (ΣΣΝΣ) Δημοσθένης Τολμαϊδής
Για τον απουσιάζοντα Διευθυντή

Ανχης (ΣΣΝΣ) Εμμανουήλ Δρακάκης

ΠΑΡΑΡΤΗΜΑΤΑ

«Α» Πρόγραμμα Παρουσίασης Στρατευσίμων Κλάσεως 2016 για Κατάθεση Δελτίου Απογραφής.

«Β» Οδηγίες προς τους Στρατευσίμους Σχετικά με τον Τρόπο Κατάθεσης Δελτίου Απογραφής.

ΠΙΝΑΚΑΣ ΑΠΟΔΕΚΤΩΝ

Αποδέκτες προς Ενέργεια:

- Περιφερειακή Ενότητα Πειραιά
- Περιφερειακή Ενότητα Νήσων
- Δήμος Αγ. Ι. Ρέντη-Νικαία
- Δήμος Αίγινας
- Δ.Δ Αμπελακίων
- Δήμος Δραπετσώνας-Κερασινίου
- Δήμος Κυθήρων
- Δήμος Μεθάνων
- Δήμος Πειραιά
- Δήμος Περάματος
- Δήμος Πόρου
- Δήμος Σαλαμίνας
- Δήμος Σπετσών
- Δήμος Τροιζήνας
- Δήμος Ύδρας
- Κοινότητα Αγκιστρίου
- Κοινότητα Αντικυθήρων
- Α΄ Δνση Δευτεροβάθμιας Εκπ/σης Αθηνών: Λ.Κηφισίας 16 ΤΚ 11526 Αθήνα
- Β΄ Δνση Δευτεροβάθμιας Εκπ/σης Αθηνών : Μεσογείων 324 -ΤΚ 15341 Αγ. Παρασκευή
- Γ΄ Δνση Δευτεροβάθμιας Εκπ/σης Αθηνών : Θηβών -401-ΤΚ 12243 Αιγάλεω
- Δ΄ Δνση Δευτεροβάθμιας Εκπ/σης Αθηνών : Ομήρων -34-ΤΚ 17121 Ν. Σμύρνη
- Δνση Δευτεροβάθμιας Εκπ/σης Ανατ. Αττικής : Ηρ. Πολυτεχνείου -9- ΤΚ 15344 Γέρακας
- Δνση Δευτεροβάθμιας Εκπ/σης Δυτ. Αττικής: Ρ. Φεραίου -70-ΤΚ 19200 Ελευσίνα
- Δνση Δευτεροβάθμιας Εκπ/σης Πειραιά: Ελ. Βενιζέλου -35- ΤΚ 18532 Πειραιάς
- ΟΕΕΚ: Γενική Γραμματεία δια Βίου Μάθησης: Αχαρνών 417 & Κοκκινάκη ΤΚ 11143 Αθήνα
- ΟΑΕΔ/Διοίκηση: Εθνικής Αντιστάσεως 8 ΤΚ 17456 Αλίμος

Αποδέκτες για Πληροφορία

ΑΣΔΥΣ/ΔΣΛ

2^η ΔΣΛ

- Γραφείο Σχέσεων ΥΕΘΑ-Κοινού Αθηνών: Σόλωνος -34- ΤΚ: 10673 Αθήνα
- Αστυνομικό Τμήμα Καλλιπόλης Δνση: Αφεντούλη -20- ΤΚ:18536
 - Αστυνομικό Τμήμα Δημοτικού Θεάτρου Δνση: Ηρ. Πολυτεχνείου -37- ΤΚ:18532
 - Αστυνομικό Τμήμα Καμινίων Δνση: Χίου -22- ΤΚ:18541
 - Αστυνομικό Τμήμα Αγ. Ι. Ρέντη Δνση: Μπιχάκη -5- ΤΚ: 18233
 - Αστυνομικό Τμήμα Δραπετσώνας Δνση: Σωκράτους 12Β ΤΚ:18648
 - Αστυνομικό Τμήμα Κερασινίου Δνση: Γρ. Λαμπράκη -487- ΤΚ: 18757
 - Αστυνομικό Τμήμα Κορυδαλλού Δνση: Χοζοβιωτίσσης -1- ΤΚ: 18110
 - Αστυνομικό Τμήμα Μοσχάτου Δνση: Μεταμόρφωσης -70- ΤΚ: 18343

- Αστυνομικό Τμήμα Νίκαιας Δνση: Π. Ράλλη & Ελ. Βενιζέλου -1- ΤΚ: 18410
 - Αστυνομικό Τμήμα Αίγινας
 - Αστυνομικό Τμήμα Κυθήρων
 - Αστυνομικό Τμήμα Περάματος Δνση: Λεωφ. Ειρήνης -173- ΤΚ: 18863
 - Αστυνομικό Τμήμα Πόρου
 - Αστυνομικό Τμήμα Σαλαμίνας Δνση: Σολωμού -4- ΤΚ: 18900
 - Αστυνομικό Τμήμα Σπετσών
 - Αστυνομικό Τμήμα Ύδρας
- ΣΥ Πειραιά

ΠΑΡΑΡΤΗΜΑ "Α" ΣΤΗ
Φ. 437/1/22668 /Σ.8575

ΑΝΑΛΥΤΙΚΟ ΠΡΟΓΡΑΜΜΑ ΚΑΤΑΘΕΣΗΣ ΔΕΛΤΙΩΝ ΑΠΟΓΡΑΦΗΣ
ΣΤΡΑΤΕΥΣΙΜΩΝ ΚΛΑΣΕΩΣ 2016 (ΓΕΝΝΗΜΕΝΟΙ ΤΟ ΕΤΟΣ 1995) ΠΟΥ
ΔΙΑΜΕΝΟΥΝ Ή ΕΙΝΑΙ ΓΡΑΜΜΕΝΟΙ ΣΤΑ ΜΗΤΡΩΑ ΑΡΡΕΝΩΝ ΤΩΝ ΔΗΜΩΝ-
ΚΟΙΝΟΤΗΤΩΝ ΤΟΥ ΝΟΜΑΡΧΙΑΚΟΥ ΔΙΑΜΕΡΙΣΜΑΤΟΣ ΠΕΙΡΑΙΑ

ΗΜΕΡΟΜΗΝΙΑ ΠΑΡΟΥΣΙΑΣΗΣ		ΔΗΜΟΙ ΚΟΙΝΟΤΗΤΕΣ	ΠΑΡΑΤΗΡΗΣΕΙΣ
Τετάρτη	02-01-2013	Δραπετσώνας	Όσων τα επώνυμα αρχίζουν από Α έως Ω
Πεμπτη	03-01-2013	Σαλαμίνας	Όσων τα επώνυμα αρχίζουν από Α έως Ω
Παρασκευή	04-01-2013	Περάματος	Όσων τα επώνυμα αρχίζουν από Α έως Ω
Δευτέρα	07-01-2013	Αγ. Ιωάν. Ρέντη	Όσων τα επώνυμα αρχίζουν από Α έως Μ
Τρίτη	08-01-2013	Αγ. Ιωάν. Ρέντη	Όσων τα επώνυμα αρχίζουν από Ν έως Ω
Τετάρτη	09-01-2013	Τροιζήνας	Όσων τα επώνυμα αρχίζουν από Α έως Ω
Πέμπτη	10-01-2013	Κερατσινίου	Όσων τα επώνυμα αρχίζουν από Α έως Γ
Παρασκευή	11-01-2013	Κερατσινίου	Όσων τα επώνυμα αρχίζουν από Δ έως Ι
Δευτέρα	14-01-2013	Κερατσινίου	Όσων τα επώνυμα αρχίζουν από Κ
Τρίτη	15-01-2013	Κερατσινίου	Όσων τα επώνυμα αρχίζουν από Λ έως Μ
Τετάρτη	16-01-2013	Κερατσινίου	Όσων τα επώνυμα αρχίζουν από Ν έως Ο
Πέμπτη	17-01-2013	Κερατσινίου	Όσων τα επώνυμα αρχίζουν από Π έως Σ
Παρασκευή	18-01-2013	Κερατσινίου	Όσων τα επώνυμα αρχίζουν από Τ έως Ω
Δευτέρα	21-01-2013	Κυθήρων- Αντικυθήρων	Όσων τα επώνυμα αρχίζουν από Α έως Ω
Τρίτη	22-01-2013	Πόρου	Όσων τα επώνυμα αρχίζουν από Α έως Ω
Τετάρτη	23-01-2013	Ύδρας-Σπετσών	Όσων τα επώνυμα αρχίζουν από Α έως Ω
Πέμπτη	24-01-2013	Νίκαιας	Όσων τα επώνυμα αρχίζουν από Α έως Γ
Παρασκευή	25-01-2013	Νίκαιας	Όσων τα επώνυμα αρχίζουν από Δ έως Ζ
Δευτέρα	28-01-2013	Νίκαιας	Όσων τα επώνυμα αρχίζουν από Η έως Ι
Τρίτη	29-01-2013	Νίκαιας	Όσων τα επώνυμα αρχίζουν από Κ
Τετάρτη	30-01-2013	Νίκαιας	Όσων τα επώνυμα αρχίζουν από Λ και Μ
Πέμπτη	31-01-2013	Νίκαιας	Όσων τα επώνυμα αρχίζουν από Ν έως Π
Παρασκευή	01-02-2013	Νίκαιας	Όσων τα επώνυμα αρχίζουν από Ρ και Σ
Δευτέρα	04-02-2013	Πειραιά	Όσων τα επώνυμα αρχίζουν από Τ έως Ω
Τρίτη	05-02-2013	Πειραιά	Όσων τα επώνυμα αρχίζουν από Α
Τετάρτη	06-02-2013	Πειραιά	Όσων τα επώνυμα αρχίζουν από Β
Πέμπτη	07-02-2013	Πειραιά	Όσων τα επώνυμα αρχίζουν από Γ
Παρασκευή	08-02-2013	Πειραιά	Όσων τα επώνυμα αρχίζουν από Δ έως Ζ
Δευτέρα	11-02-2013	Πειραιά	Όσων τα επώνυμα αρχίζουν από Η έως Ι

Τρίτη	12-02-2013	Πειραιά	Όσων τα επώνυμα αρχίζουν από Κα έως Κολ
Τετάρτη	13-02-2013	Πειραιά	Όσων τα επώνυμα αρχίζουν από Κομ έως Κοψ
Πέμπτη	14-02-2013	Πειραιά	Όσων τα επώνυμα αρχίζουν από Κρ έως Κω
Παρασκευή	15-02-2013	Πειραιά	Όσων τα επώνυμα αρχίζουν από Λ
Δευτέρα	18-02-2013	Πειραιά	Όσων τα επώνυμα αρχίζουν από Μα έως Μαψ
Τρίτη	19-02-2013	Πειραιά	Όσων τα επώνυμα αρχίζουν από Με έως Μω
Τετάρτη	20-02-2013	Πειραιά	Όσων τα επώνυμα αρχίζουν από Ν έως Ο
Πέμπτη	21-02-2013	Πειραιά	Όσων τα επώνυμα αρχίζουν από Π
Παρασκευή	22-02-2013	Πειραιά	Όσων τα επώνυμα αρχίζουν από Ρ και Σ
Δευτέρα	25-02-2013	Πειραιά	Όσων τα επώνυμα αρχίζουν από Τ έως Ω
Τρίτη	26-02-2013	Αίγινας Αγκιστρίου Αμπελακίων	Όσων τα επώνυμα αρχίζουν από Α έως Ω
Τετάρτη	27-02-2012	Μεθάνων	Όσων τα επώνυμα αρχίζουν από Α έως Ω
Πέμπτη	28-02-2012	-	Όσοι δεν πρόλαβαν να καταθέσουν Δελτίο Απογραφής

Ακριβές Αντίγραφο

Ανχης (ΣΣΝΣ) Δημοσθένης Τολμαΐδης
Για τον απουσιάζοντα Διευθυντη

Ανχης (ΣΣΝΣ) Εμμανουήλ Δρακάκης

ΠΑΡΑΡΤΗΜΑ "Β" ΣΤΗ
Φ. 437/1/22668 /Σ.8575

ΟΔΗΓΙΕΣ ΓΙΑ ΤΟΝ ΤΡΟΠΟ ΚΑΤΑΘΕΣΗΣ ΤΟΥ ΔΕΛΤΙΟΥ ΑΠΟΓΡΑΦΗΣ
ΑΠΟ ΤΟΥΣ ΣΤΡΑΤΕΥΣΙΜΟΥΣ ΚΛΑΣΕΩΣ 2016

1. Οι στρατεύσιμοι που έχουν γεννηθεί το έτος 1995 και διαμένουν ή είναι γραμμένοι στα Μητρώα Αρρένων των Δήμων ή Κοινοτήτων του Νομαρχιακού Διαμερίσματος Πειραιά , υποχρεούνται να καταθέσουν Δελτίο Απογραφής στο Στρατόπεδο «Βασιλοπούλου» , Οδός : Πέτρου Ράλλη -2- (Ρουφ) Ταύρος Αττικής , από ώρα 09:00 π.μ μέχρι 13:00 μ.μ σύμφωνα με το αναλυτικό πρόγραμμα παρουσίασης του Παραρτήματος "Α". Επιπλέον, γνωρίζεται ότι η κατάθεση των Δελτίων Απογραφής (ΔΑ) μπορεί να γίνεται από τους στρατεύσιμους και στα κατά τόπους Κέντρα Εξυπηρέτησεως Πολιτών (ΚΕΠ) των Δήμων ομοίως .

2. Κατά την παρουσίασή τους πρέπει απαραίτητως να έχουν μαζί τους:

α. Φωτοτυπία των δύο όψεων της αστυνομικής ταυτότητας ή των σελίδων του διαβατηρίου τους με τα ληξιαρχικά τους στοιχεία ή εφόσον στερούνται τέτοιων εγγράφων, πιστοποιητικό Δήμου ή Κοινότητας, περί εγγραφής τους στα μητρώα αρρένων που φέρει φωτογραφία τους.

β. Ιατρικές Γνωματεύσεις ή Βεβαιώσεις , εφόσον έχουν σοβαρά προβλήματα υγείας.

3. Η κατάθεση του Δελτίου Απογραφής γίνεται από τους ενδιαφερομένους ΑΥΤΟΠΡΟΣΩΠΩΣ ή μέσω πληρεξουσίου ή με συστημένη επιστολή. Η πληρεξουσιότητα θα πρέπει να αποδεικνύεται με δήλωση του ενδιαφερομένου , στην οποία το γνήσιο της υπογραφής θα βεβαιώνεται από Αστυνομική ή άλλη Αρχή. Για τους συγγενείς εξ' αίματος των ενδιαφερομένων (γονείς , αδέρφια) αρκεί μόνο η επίδειξη της Αστυνομικής τους Ταυτότητας. Σε περιπτώσεις ταχυδρομικής αποστολής Δελτίων Απογραφής , τελευταία ημερομηνία κατάθεσης στο Ταχυδρομείο θα πρέπει να είναι η 28 Φεβ 2013 .

4. Οι στρατεύσιμοι θα πρέπει να γνωρίζουν ότι:

α. Κανένας απολύτως δεν εξαιρείται από την υποχρέωση κατάθεσης Δελτίου Απογραφής.

β. Όσοι καταθέσουν εκπρόθεσμα Δ.Α. (μετά την 28^η Φεβρουαρίου 2013), υπέχουν μηνιαία πρόσθετη στρατιωτική υποχρέωση. Ειδικά οι μόνιμοι κάτοικοι εξωτερικού , δεν υπέχουν πρόσθετη στρατιωτική υποχρέωση , εφόσον καταθέσουν το Δ.Α. τους μέχρι την προηγούμενη της ημερομηνίας που θα κληθούν να καταταγούν στις Ένοπλες Δυνάμεις λόγω αρχικής προσκλήσεως της κλάσης τους ή λόγω λήξης της νόμιμης παραμονής τους έξω από αυτές .

γ. Όσοι αρνούνται να συμπληρώσουν όλα τα στοιχεία στο Δ.Α. θεωρούνται ότι δεν το υπέβαλαν .

δ. Όσοι δεν καταθέσουν Δ.Α υπέχουν δίμηνη πρόσθετη στρατιωτική υποχρέωση.

5. Να καταβληθεί προσπάθεια από όλους τους εμπλεκόμενους φορείς ώστε το πρόγραμμα παρουσίασης του Παρατήματος "Α" να τηρηθεί επακριβώς.

Ακριβές Αντίγραφο

Ανχης (ΣΣΝΣ) Δημοσθένης Τολμαΐδης
Για τον απουσιάζοντα Διευθυντή

Ανχης (ΣΣΝΣ) Εμμανουήλ Δρακάκης

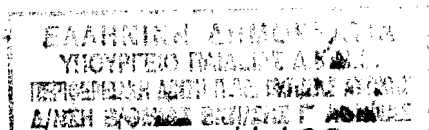

Σχ: Μοδός

ΜΕ ΑΠΟΔΕΙΞΗ Αριθ. Πρωτ.: **16788**
ΠΡΟΣ: Ημερομηνία: **F-12-12** **ΣΤΡΑΤΟΛΟΓΙΚΗ ΥΠΗΡΕΣΙΑ ΔΥΤ.ΑΤΤΙΚΗΣ**
 Όπως Πίνακα Αποδεκτών **ΤΜΗΜΑ 2^ο**
ΚΟΙΝ: Τηλ: 2131501778, 2131501770
 Φ.437/1/27680
 Σ. 9608
 Αθήνα, 23 Νοε 2012

ΘΕΜΑ: Πρόσκληση Παρουσίασης Στρατευσίμων Κλάσης 2016 (Γεννηθέντων το έτος 1995) στις Στρατολογικές Υπηρεσίες για Κατάθεση Δελτίου Απογραφής (ΔΑ)

ΣΧΕΤ: α.Αρθρο 10 Ν.3521/05 "Στρατολογία των Ελλήνων και άλλες Διατάξεις"
 β.Φ.429.1/53/158328/Σ.1962/29-12-05/ΚΥΑ ΥΠΕΣ, ΥΕΘΑ, ΥΔΤ

1. Σας γνωρίζουμε ότι σύμφωνα με τα σχετικά οι στρατεύσιμοι της κλάσης **2016** (γεννημένοι το έτος **1995**) που διαμένουν στο Νομό μας, υποχρεούνται να καταθέσουν Δελτίο Απογραφής στο Γραφείο μας από **02 Ιανουαρίου 2013** μέχρι **28 Φεβρουαρίου 2013**.

2. Δεδομένου ότι η διαδικασία απογραφής και η επιτυχής έκβαση της στηρίζεται κατά κύριο λόγο στη σωστή και ευρεία ενημέρωση των στρατευσίμων, παρακαλούμε για την ακριβή και έγκαιρη ειδοποίηση των ενδιαφερομένων σχετικά με τα παρακάτω:

α. Με το συμπληρωμένο Δελτίο Απογραφής υποβάλλεται φωτοτυπία των δυο όψεων της Αστυνομικής τους ταυτότητας ή Πιστοποιητικό Δήμου από το οποίο θα προκύπτει η εγγραφή τους σε Μητρώα Αρρένων.

β. Όσοι πάσχουν από σοβαρά προβλήματα υγείας υποβάλλουν οι ίδιοι ή οι νόμιμοι αντιπρόσωποι τους Ιατρική Γνωμάτευση ή Βεβαίωση, στην οποία θα περιγράφεται με σαφήνεια η πάθηση.

γ. Όσοι παραβαίνουν τις παρακάτω υποχρεώσεις τους υπέχουν, εκτός των προβλεπομένων ποινικών συνεπειών, τις παρακάτω πρόσθετες στρατιωτικές υποχρεώσεις:

(1) Ενός (1) μηνός σε περίπτωση εκπρόθεσμης υποβολής του Δελτίου Απογραφής.

(2) Δύο (2) μηνών σε περίπτωση μη υποβολής του Δελτίου Απογραφής.

(3) Τριών (3) μηνών σε περίπτωση αναγραφής στο Δελτίο Απογραφής ανακριβών στοιχείων ή κατάθεσης ανακριβών δικαιολογητικών.

δ. Κατά την παρουσίαση τους πρέπει απαραίτητα να έχουν μαζί τους **στυλό διαρκείας μπλε ή μαύρο**.

3. Οι εμπλεκόμενοι αποδέκτες στους οποίους κοινοποιείται το παρόν παρακαλούνται για τις δικές τους κατεπείγουσες ενέργειες, ώστε το περιεχόμενο να καταστεί γνωστό στους στρατεύσιμους με οιονδήποτε κατά την κρίση τους πρόσφορο τρόπο.

4. Ειδικά οι **Δήμοι και οι Κοινότητες** παρακαλούνται να ενημερώσουν με κάθε πρόσφορο τρόπο για την παρουσίαση στη **Στρατολογική Υπηρεσία Δυτικής Αττικής** ή στα **Κέντρα Εξυπηρέτησης Πολιτών (ΚΕΠ)** όλους τους εγγεγραμμένους στα Μητρώα Αρρένων τους με έτος γέννησης **1995** προς αποφυγή διαμαρτυριών εκ μέρους των στρατευσίμων για επιβληθείσες κυρώσεις εξαιτίας της μη ενημέρωσής τους.

5. Οι **Διευθύνσεις Δευτεροβάθμιας Εκπαίδευσης**, ο **ΟΕΕΚ** και ο **ΟΑΕΔ** παρακαλούνται να αναπαράγουν το παρόν σε φωτοαντίγραφα και να τα αποστέλουν σε όλα τα **Δημόσια – Ιδιωτικά Ενιαία Λύκεια, ΕΠΑΛ, ΕΠΑΣ και ΙΕΚ** της αρμοδιότητάς τους για ενημέρωση των μαθητών – καταρτιζομένων που έχουν γεννηθεί το έτος **1995**.

6. Τα **Λύκεια, ΙΕΚ και ΕΠΑΣ** παρακαλούνται να μεριμνήσουν ώστε να λάβουν γνώση των προαναφερομένων και του συνημμένου προγράμματος όλοι οι μαθητές που έχουν γεννηθεί το έτος **1995**.

7. Η διαδικασία συμπλήρωσης και κατάθεσης Δελτίου Απογραφής είναι δυνατόν να πραγματοποιείται και στα κατά τόπους Κέντρα Εξυπηρέτησης Πολιτών (ΚΕΠ) οποτεδήποτε από 2-1-2013 έως 28-2-2013.

8. Οι Μόνιμοι Κάτοικοι Εξωτερικού μπορούν να καταθέσουν Δελτίο Απογραφής μέσω των αρμόδιων Ελληνικών Προξενικών Αρχών δηλώνοντας ταυτόχρονα μια διεύθυνση διαμονής στην Ελλάδα εφόσον διαθέτουν ή τη διεύθυνση διαμονής συγγενικών προσώπων. Υπόδειγμα ΔΑ μπορεί να εκτυπώνεται από την ιστοσελίδα www.stratologia.gr και να αποστέλλεται συμπληρωμένο και υπογεγραμμένο στο Γραφείο μας.

9. Για κάθε αμφιβολία ή απορία, μπορείτε να απευθύνεστε στην Υπηρεσία μας, κάθε εργάσιμη ημέρα και ώρα και στα τηλέφωνα 2131501775, 2131501774, 2131501770 FAX 2103425240 ή email sgdytattik@stratologia.gr. (Πέτρου Ράλλη 2 Ταύρος ΤΚ 11855)

Ακριβές Αντίγραφο

Σχης (ΣΣΝΣ) Γεώργιος Ξανθόπουλος
Διευθυντής

Τχης (ΣΣΝΣ) Ευάγγελος Μπατάς
Τμηματάρχης 2^{ου} Τμήματος

ΠΑΡΑΡΤΗΜΑΤΑ:

Αναλυτικό Πρόγραμμα Παρουσίασης Στρατευσίμων κλάσης 2016

ΠΙΝΑΚΑΣ ΑΠΟΔΕΚΤΩΝ

Αποδέκτες για Ενέργεια

ΔΗΜΟΙ: ΑΓΙΑΣ ΒΑΡΒΑΡΑΣ- ΑΓΙΩΝ ΑΝΑΡΓΥΡΩΝ/ΚΑΜΑΤΕΡΟΥ- ΑΙΓΑΛΕΩ – ΑΣΠΡΟΠΥΡΓΟΥ – ΕΛΕΥΣΙΝΑΣ (ΕΛΕΥΣΙΝΑ-ΜΑΓΟΥΛΑ)- ΙΛΙΟΥ –ΚΟΡΥΔΑΛΛΟΥ -ΜΑΝΔΡΑΣ/ΕΙΔΥΛΛΙΑΣ (ΜΑΝΔΡΑ-ΒΙΛΙΑ-ΕΡΥΘΡΕΣ-ΟΙΝΟΗ)- ΜΕΓΑΡΕΩΝ(ΜΕΓΑΡΑ-ΝΕΑ ΠΕΡΑΜΟΣ) -ΠΕΡΙΣΤΕΡΙΟΥ- ΠΕΤΡΟΥΠΟΛΕΩΣ- ΧΑΪΔΑΡΙΟΥ- ΦΥΛΗΣ(ΑΝΩ ΛΙΟΣΙΑ-ΖΕΦΥΡΙ-ΦΥΛΗ)

- Α' Δνση Δευτεροβάθμιας Εκπαίδευσης Αθηνών – Κηφισίας 16 ΤΚ 11526 Αθήνα
- Β' Δνση Δευτεροβάθμιας Εκπαίδευσης Αθηνών- Γούναρη 60 ΤΚ 15343 Αγία Παρασκευή
- Γ' Δνση Δευτεροβάθμιας Εκπαίδευσης Αθηνών- Θηβών 401 ΤΚ 12243 Αιγάλεω
- Δ' Δνση Δευτεροβάθμιας Εκπαίδευσης Αθηνών- Ομήρων 34 ΤΚ 17121 Ν. Σμύρνη
- Δνση Δευτεροβάθμιας Εκπαίδευσης Ανατολικής Αττικής- Ηρ. Πολυτεχνείου 9-11 ΤΚ15344Γέρακας
- Δνση Δευτεροβάθμιας Εκπαίδευσης Δυτικής Αττικής- Ρήγα Φεραίου 70 Ελευσίνα
- Δνση Δευτεροβάθμιας Εκπαίδευσης Πειραιά – Ελ. Βενιζέλου 35 ΤΚ 18532 Πειραιά
- Α Δνση Τεχνικής Εκπαίδευσης Αθηνών – Σταδίου 43 Αθήνα
- ΟΕΕΚ –Λεωφόρος Εθνικής Αντιστάσεως 41, 14234 Ν. Ιωνία
- ΟΑΕΔ/Διοίκηση/ΔΜΣ Α2-Α3 – Θράκης 8 ΤΘ.700017 ΤΚ. 16610 Γλυφάδα
- ΟΑΕΔ/Διοίκηση /ΔΜΣ Α2-Α3-Εθν. Αντίστασης 8, Άλιμος ΤΚ 17456
- Πανεπιστήμιο Αθηνών
- Πανεπιστήμιο Πειραιά
- Οικονομικό Πανεπιστήμιο Αθηνών
- Χαροκόπειο Πανεπιστήμιο
- Γεωπονικό Πανεπιστήμιο Αθηνών
- Πάντειο Πανεπιστήμιο
- Εθνικό Μετσόβιο Πολυτεχνείο
- ΤΕΙ Αθήνας
- ΤΕΙ Πειραιά

Αποδέκτες για Πληροφορία

Α ΔΣΥ- ΑΣΔΥΣ/ ΔΣΛ- ΣΥ ΑΘΗΝΩΝ – ΣΥ ΠΕΙΡΑΙΑ- ΣΥ ΑΝΑΤ. ΑΤΤΙΚΗΣ – ΣΥ ΔΥΤ. ΑΤΤΙΚΗΣ- ΣΥ ΑΤΤΙΚΗΣ – Γραφείο Εξυπηρέτησης Κοινού, Βαλτετσίου 17, Αθήνα- Γραφείο Σχέσεων ΥΕΘΑ- Κοινού Παπαρηγοπούλου 2, Αθήνα- Γραφείο Ενημέρωσης Κοινού ΥΕΘΑ Λεωφόρο Μεσογείων 227Ττκ 15451, Αθήνα Αποκεντρωμένη Διοίκηση Αττικής/Γενική Δνση Εσωτερικής Λειτουργίας/Δνση Αστικής Κατάστασης/Αθηνών Β' (Βούλγαρη 2 και Πειραιώς ΤΚ 10437 Αθήνα) Αποκεντρωμένη Διοίκηση Αττικής/Γενική Δνση Εσωτερικής Λειτουργίας/Δνση Αστικής Κατάστασης/Δυτικής Αττικής και Πειραιά (Ευρυπίδου 50 ΤΚ 18531 Πειραιάς) Νομαρχιακή Αυτοδιοίκηση Δυτικής Αττικής (Ηρώων Πολυτεχνείου 78 ΤΚ 19200 Ελευσίνα)

ΑΝΑΛΥΤΙΚΟ ΠΡΟΓΡΑΜΜΑ ΚΑΤΑΘΕΣΗΣ ΔΕΛΤΙΩΝ ΑΠΟΓΡΑΦΗΣ ΣΤΡΑΤΕΥΣΙΜΩΝ ΚΛΑΣΕΩΣ
2016 (ΓΕΝΝΗΜΕΝΟΙ ΤΟ ΕΤΟΣ 1995) ΠΟΥ ΕΙΝΑΙ ΓΡΑΜΜΕΝΟΙ ΣΤΑ ΜΗΤΡΩΑ ΑΡΡΕΝΩΝ Ή
ΔΙΑΜΕΝΟΥΝ ΣΤΟΥΣ ΠΑΡΑΚΑΤΩ ΔΗΜΟΥΣ-ΚΟΙΝΟΤΗΤΕΣ ΤΟΥ ΝΟΜΟΥ ΑΤΤΙΚΗΣ

ΗΜΕΡΟΜΗΝΙΑ ΠΑΡΟΥΣΙΑΣΗΣ	ΗΜΕΡΑ-ΩΡΑ 10:00-12:00	ΕΠΙΜΕΡΟΥΣ ΔΗΜΟΣ/ ΚΟΙΝΟΤΗΤΑ ΞΕΧΩΡΙΣΤΑ	Στρατεύσιμοι που το επώνυμο τους αρχίζει από το γράμμα:
02-01-2013	ΤΕΤΑΡΤΗ	ΑΙΓΑΛΕΩ	Α-Θ
03-01-2013	ΠΕΜΠΤΗ	ΑΙΓΑΛΕΩ	Ι-Κ
04-01-2013	ΠΑΡΑΣΚΕΥΗ	ΑΙΓΑΛΕΩ	Λ-Ο
07-01-2013	ΔΕΥΤΕΡΑ	ΑΙΓΑΛΕΩ	Π-Σ
08-01-2013	ΤΡΙΤΗ	ΑΙΓΑΛΕΩ	Τ-Ω
9-01-2013	ΤΕΤΑΡΤΗ	ΑΓΙΑ ΒΑΡΒΑΡΑ	Α-Λ
10-01-2013	ΠΕΜΠΤΗ	ΑΓΙΑ ΒΑΡΒΑΡΑ	Μ-Ω
11-01-2013	ΠΑΡΑΣΚΕΥΗ	ΑΓΙΟΙ ΑΝΑΡΓΥΡΟΙ	Α-Λ
14-01-2013	ΔΕΥΤΕΡΑ	ΑΓΙΟΙ ΑΝΑΡΓΥΡΟΙ	Μ-Ω
15-01-2013	ΤΡΙΤΗ	ΚΟΡΥΔΑΛΛΟΣ	Α-Λ
16-01-2013	ΤΕΤΑΡΤΗ	ΚΟΡΥΔΑΛΛΟΣ	Μ-Ω
17-01-2013	ΠΕΜΠΤΗ	ΙΛΙΟΝ	Α-Κ
18-01-2013	ΠΑΡΑΣΚΕΥΗ	ΙΛΙΟΝ	Λ-Ν
21-01-2013	ΔΕΥΤΕΡΑ	ΙΛΙΟΝ	Ξ-Τ
22-01-2013	ΤΡΙΤΗ	ΙΛΙΟΝ	Υ-Ω
23-01-2013	ΤΕΤΑΡΤΗ	ΑΝΩ ΛΙΟΣΙΑ	Α-Κ
24-01-2013	ΠΕΜΠΤΗ	ΑΝΩ ΛΙΟΣΙΑ	Λ-Ο
25-01-2013	ΠΑΡΑΣΚΕΥΗ	ΑΝΩ ΛΙΟΣΙΑ	Π-Ω
28-01-2013	ΔΕΥΤΕΡΑ	ΠΕΡΙΣΤΕΡΙ	Α-Δ
29-01-2013	ΤΡΙΤΗ	ΠΕΡΙΣΤΕΡΙ	Ε-Κ
30-01-2013	ΤΕΤΑΡΤΗ	ΠΕΡΙΣΤΕΡΙ	Λ-Μ
31-01-2013	ΠΕΜΠΤΗ	ΠΕΡΙΣΤΕΡΙ	Ν-Π
01-02-2013	ΠΑΡΑΣΚΕΥΗ	ΠΕΡΙΣΤΕΡΙ	Ο-Σ
04-02-2013	ΔΕΥΤΕΡΑ	ΠΕΡΙΣΤΕΡΙ	Τ-Ω
05-02-2013	ΤΡΙΤΗ	ΠΕΤΡΟΥΠΟΛΗ	Α-Κ
06-02-2013	ΤΕΤΑΡΤΗ	ΠΕΤΡΟΥΠΟΛΗ	Λ-Ω
07-02-2013	ΠΕΜΠΤΗ	ΧΑΪΔΑΡΙ	Α-Ι
08-02-2013	ΠΑΡΑΣΚΕΥΗ	ΧΑΪΔΑΡΙ	Κ-Π
11-02-2013	ΔΕΥΤΕΡΑ	ΧΑΪΔΑΡΙ	Ρ-Ω
12-02-2013	ΤΡΙΤΗ	ΑΣΠΡΟΠΥΡΓΟΣ	Α-Λ
13-02-2013	ΤΕΤΑΡΤΗ	ΑΣΠΡΟΠΥΡΓΟΣ	Μ-Ω
14-02-2013	ΠΕΜΠΤΗ	ΕΛΕΥΣΙΝΑ	Α-Λ
15-02-2013	ΠΑΡΑΣΚΕΥΗ	ΕΛΕΥΣΙΝΑ	Μ-Ω
18-02-2013	ΔΕΥΤΕΡΑ	ΜΕΓΑΡΑ	Α-Μ
19-02-2013	ΤΡΙΤΗ	ΜΕΓΑΡΑ	Ν-Ω
20-02-2013	ΤΕΤΑΡΤΗ	ΚΑΜΑΤΕΡΟ	Α-Ω
21-02-2013	ΠΕΜΠΤΗ	ΜΑΝΔΡΑ ΜΑΓΟΥΛΑ	Α-Ω
22-02-2013	ΠΑΡΑΣΚΕΥΗ	ΝΕΑ ΠΕΡΑΜΟΣ ΦΥΛΗ	Α-Ω

25-02-2013	ΔΕΥΤΕΡΑ	ΕΡΥΘΡΕΣ, ΒΙΛΙΑ ΟΙΝΟΗ, ΖΕΦΥΡΙ	Α-Ω
26-02-2013	ΤΡΙΤΗ	ΕΤΕΡΟΔΗΜΟΤΕΣ ΕΓΓΕΓΡΑΜΜΕΝΟΙ ΣΕ Μ.Α ΕΚΤΟΣ ΑΤΤΙΚΗΣ	
27-02-2013	ΤΕΤΑΡΤΗ	ΕΤΕΡΟΔΗΜΟΤΕΣ ΕΓΓΕΓΡΑΜΜΕΝΟΙ ΣΕ Μ.Α ΕΚΤΟΣ ΑΤΤΙΚΗΣ	
28-02-2012	ΠΕΜΠΤΗ	ΕΤΕΡΟΔΗΜΟΤΕΣ ΕΓΓΕΓΡΑΜΜΕΝΟΙ ΣΕ Μ.Α ΕΚΤΟΣ ΑΤΤΙΚΗΣ	

Ακριβές Αντίγραφο



Τχης (ΣΣΝΣ) Ευάγγελος Μπατάς
Τμηματάρχης 2^{ου} Τμήματος

Σχης (ΣΣΝΣ) Γεώργιος Ξανθόπουλος
Διευθυντής